



Nect

Digitale Lösungen für den
Staat von morgen

Welcome to the Nect Level

Eine Plattform für digitale Identität und Trust Services

Nect wurde 2017 gegründet – mit dem Ziel, digitale Identität einfacher, sicherer und für alle zugänglich zu machen. Mit KI- und biometriebasierten Lösungen wie Nect Ident, Nect Sign und der Nect Box ermöglichen wir eine benutzerfreundliche und eIDAS-konforme Identitätsprüfung, elektronische Signatur und Kommunikation – sicher, schnell und vollständig digital. In einem stark regulierten Markt hat sich Nect als führender Anbieter in Deutschland etabliert – mit patentierter Technologie, hoher Nutzerakzeptanz und Fokus auf Vertrauen. Auch bei der geplanten Umsetzung der EUDI Wallet Anforderungen bietet Nect mit dem EUDI Wallet Connector eine maßgeschneiderte Lösung.

- ✓ eIDAS- & OZG-konforme, sichere Identitätsprüfung mit wiederverwendbarer Re-Ident-Funktion
- ✓ Vertrauensniveaudifferenzierung zur Bedienung aller Anwendungsfälle im öffentlichen Sektor/ Government
- ✓ Positiver Prüfaudit gem. BSI-TR 03147 mit Vertrauensniveau „hoch“ für ePass Funktion
- ✓ Erfüllung des Datenschutzes in sämtlichen Branchen nach StGB, BDSG, DSGVO
- ✓ KJM Zertifizierung für nachweisbaren Kindern- und Jugendschutz

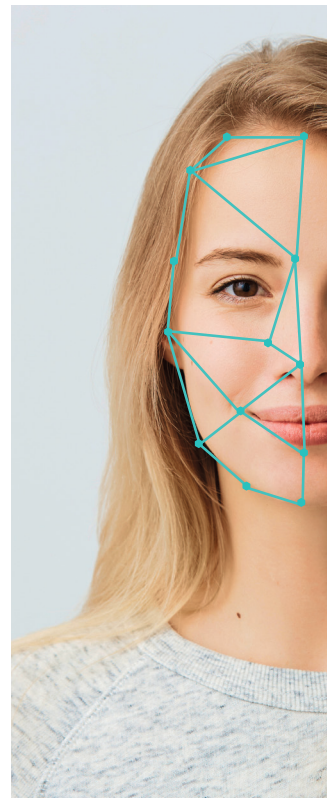



Sicher und benutzerfreundlich

Unsere Technologie ermöglicht eine digitale Verifizierung, elektronische Unterschrift von Verträgen oder papierlose Postsendungen. Wir bieten maßgeschneiderte, kosteneffiziente Lösungen für Ihre Bedürfnisse und kombinieren zertifizierte Sicherheit mit höchster Benutzerfreundlichkeit.

Wir optimieren unsere Sicherheit stetig und bieten Ihnen u.a. eine Erweiterung durch Age Verification und das patentierte Put Your Face Here (PYFH), das zusätzliche angriffsresistente Lebendigkeits- und Echtzeitprüfung liefert. Mit unseren Lösungen erfüllen Sie bereits heute alle regulatorischen Anforderungen und erreichen durch die Bereitstellung unterschiedlicher Identifizierungsverfahren mehr Personen.



**eIDAS zertifiziert,
erfüllt VDV & VDG Anforderungen**



**Patentierter
Echtzeitnachweis**



**ISO-zertifizierte
Rechenzentren**



**Erfüllung des Vertrauens-
niveaus „hoch“ gemäß
BSI-TR 03147**



**Betrugsvermeidung
durch Lebendigkeitsprüfung**



**Überprüfung
von Sicherheitsmerkmalen**



**Gleichwertig
zur Vor-Ort-Kontrolle**



**gematik-bestätigte
Identifikation für Nect Ident
mit ePass**

Die All-in-One Plattform für Trust Services

Nect Ident: Ausweisen

- ✓ Automatisiertes Video-Ident
- ✓ Online-Ausweis (eID)
- ✓ ePass für Personalausweis, Reisepass & Aufenthaltstitel
- ✓ Wiederverwendung der digitalen Identität aus der Nect-Wallet

Nect Business Ident: Geschäftskunden identifizieren

- ✓ Know Your Business mit Registerabgleichen
- ✓ Abgleich mit Handels-, Vereinsregister, uvm.
- ✓ Prüfung und Abgleich zeichnungsberechtigter Personen
- ✓ Anwendung aller Nect Ident Identifizierungsmethoden

>130 KUN
>14 MIO.

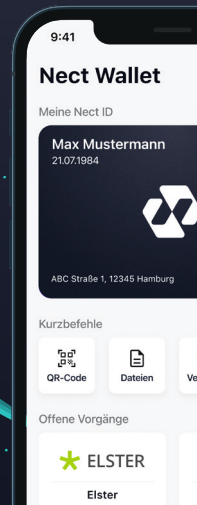

KUNDEN
IO. USER

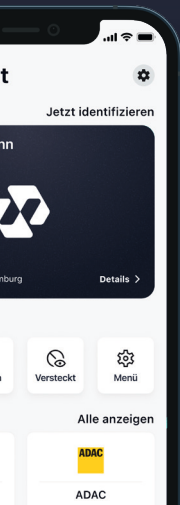

Nect Sign: Unterschreiben als Privatperson

- ✓ Qualifizierte elektronische Signatur (QES)
- ✓ Fortgeschrittene elektronische Signatur (FES)
- ✓ Batch Signing (mehrere Dokumente zeitgleich unterschreiben)

Nect Box: Kommunizieren

- ✓ Dokumente sicher senden und empfangen
- ✓ Zustell- und Empfangsbestätigung
- ✓ Zentrale, revisionssichere Dokumentenablage

Nect Business Sign: Unterschreiben als juristische Person

- ✓ QES inkl. Registerabgleiche wie Handels- und Vereinsregister
- ✓ elektronische Siegel als rechtssicherer digitaler Behördenstempel
- ✓ Batch Signing für die gleichzeitige Signatur mehrerer Dokumente
- ✓ Erinnerungsfunktion bei mehreren unterzeichnenden Personen

Nect Ident

In Minuten zur verifizierten Identität – dank smarterer Nect-Technologie

Ämter erreichen bei der digitalen Identifikation oft nur rund 15% ihrer Bürger:innen – mit Nect Ident steigt die Erfolgsquote auf bis zu 96%. Unsere vollautomatisierte, KI-gestützte Lösung erkennt das vorliegende Ausweisdokument und leitet Bürger:innen automatisch in das jeweils passende Verfahren, ob ePass, eID, Auto-Video oder Wallet. So werden selbst hohe Vertrauensanforderungen mühelos erfüllt, die Identitätsprüfung dauert nur rund drei Minuten in zwei einfachen Schritten, unterstützt zahlreiche Ausweisdokumente aus aller Welt und steigert sowohl Erfolgsquote als auch Kundenzufriedenheit. Nect Ident eignet sich auf dem Vertrauensniveau „hoch“ zur sicheren Identifizierung für Online-Anträge und ergänzt staatlichen Lösungen wie die BundID, um differenziert nach Vertrauensniveaus alle Anwendungsfälle effizient bedienen zu können. So können Sie wirklich jeden Bürger:innen identifizieren.

- ✓ Bürgerportalzugang und digitale Behördengänge (Führungszeugnis, Wahlunterlagen, Einbürgerung)
- ✓ Anforderung von Urkunden und Änderung von Personalien wie Namensänderungen
- ✓ Kfz-Zulassungen, Ummeldungen & Führerscheinanträge
- ✓ Unternehmen oder Gewerbe anmelden

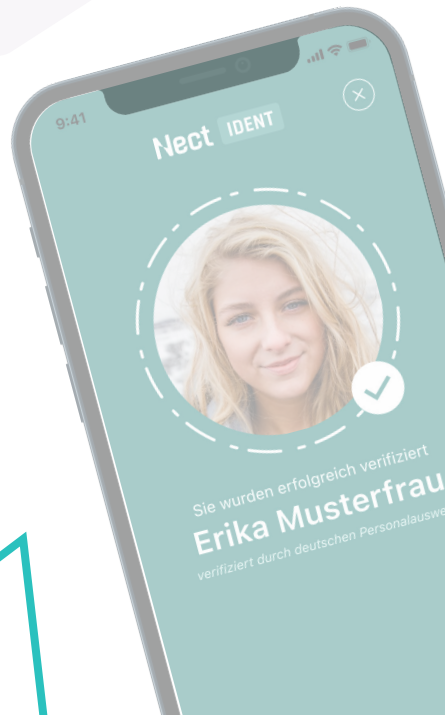

NECT IDENT USER FLOW



Anmeldung

User scannt QR-Code
oder gibt Handynummer
für den Link per SMS ein



Identifizierung

Start im Dashboard
der Nect Wallet



Scan

Aufnahme des
Ausweisdokuments



Identifizierung abgeschlossen

Selfie-Video & zwei
Wörter vorlesen

Nect Sign & Business Sign

Die digitale Signatur für natürliche und juristische Personen

Digitale Signaturen so einfach wie nie zuvor: Ob fortgeschritten (FES) oder qualifiziert (QES) – unsere elektronische Signatur per App macht das Unterschreiben digitaler Dokumente besonders komfortabel. Die vorangestellte Identifizierung ist direkt integriert. Noch besser: Wer sich bereits mit Nect identifiziert hat, kann das Ausweisdokument wiederverwenden und Dokumente binnen Sekunden elektronisch unterzeichnen oder mit einem digitalen Siegel versehen. 100% eIDAS-konform & DSGVO-sicher.

- ✓ Vollmachtvergabe & Dokumentenfreigabe
- ✓ Digitale Ausstellung von Bescheiden oder Urkunden
- ✓ Signatur und Siegel für die Identifizierung juristischer Personen
- ✓ Digitale Antragstellung mit Rechtswirkung
- ✓ Digitale Prüfung zahlreicher Gesellschaftsformen: AG, e.K., e.G., e.V., Einzelunternehmen, GbR, GmbH, GmbH & Co. KG, KG & KGaA, kommunale Unternehmen, OHG, PartG, UG, SE, Stiftung



NECT SIGN & BUSINESS SIGN USER FLOW



Identifizierung

Videoaufnahme des
Ausweisdokuments,
Selfie-Video und
zwei Wörter vorlesen



Dokumente

Dokument prüfen und mit
einem Klick digital unterzeichnen



Signierung

Dokument erfolgreich
signiert

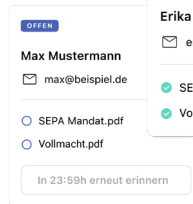

Status

Statusabfrage: Jederzeit ein-
sehen, ob der Vorgang abgeschlos-
sen ist oder Erinnerungsmail verschicken

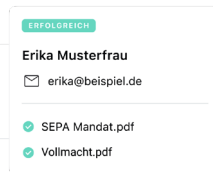

Nect Box

Der digitale Briefkasten - Willkommen in der Nect Box!

Die Nect Box digitalisiert Ihre Kommunikation mit Bürger:innen und Verbraucher:innen – rechtssicher, effizient und zukunftsfähig. Sie vereint alle nötigen Services für eine digitale Zustellung: Identifikation auf hohem Vertrauensniveau, Empfangs- und Lesebestätigung, Signatur sowie revisions sichere Aufbewahrung von Dokumenten. Damit werden Dokumente nicht nur digital bereitgestellt, sondern eindeutig einer Person zugeordnet, sicher zugestellt und direkt weiterverarbeitet. So erreichen Sie Ihre Zielgruppe direkt – digital, sicher und persönlich.

- ✓ Wahlbenachrichtigungen, z. B. für Briefwahl
- ✓ Gebührenbescheide für Grundsteuer oder Müllgebühren
- ✓ Meldebescheinigungen, z. B. Wohnsitzbestätigung für Behörden oder Arbeitgeber
- ✓ Familienbezogene Bescheide wie Elterngeld, Unterhaltsvorschuss oder Kitagutscheine
- ✓ Sozial- und Förderleistungen, z. B. Wohngeld, Pflegegeld oder Fördermittelbescheide



NECT BOX USER FLOW

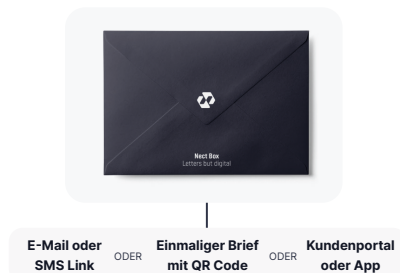

Phase 1 - Einladung

Personen über verschiedene Kanäle einladen



Phase 2 - Identifizierung

Wenn nicht bereits geschehen, kann sich die Person mit Nect Ident in 3 einfachen Schritten identifizieren

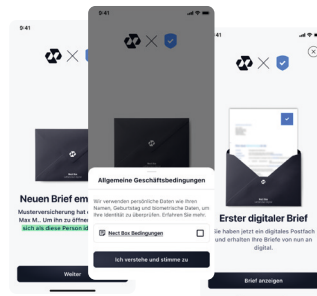

Phase 3 - Aktivierung Postfach

Der Kunde kann ab jetzt seine Zustimmung für den Empfang erteilen und digitale Nachrichten erhalten.

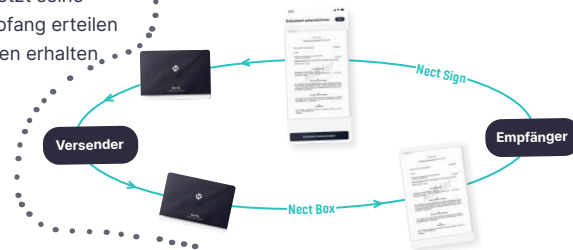

Phase 4 - Kommunikation

Die dauerhafte Verbindung steht und ermöglicht ab sofort den sicheren Versand von Dokumenten zur Signierung

Smarte Technologie zur Identifizierung natürlicher und juristischer Personen

Die Lösung für umfassende Prüfungen im öffentlichen Sektor

Mit Nect Ident erhalten öffentliche Stellen eine vollständig digitale Lösung zur Identitätsprüfung und Unternehmensverifizierung – schnell, medienbruchfrei und vollständig automatisiert. Ob für Bürger:innen oder Organisationen: Nect stellt sichere und digitale Services mit hoher Nutzerakzeptanz bereit – ohne IT-Großprojekte oder lange Implementierungszeiten. Unsere Verfahren bieten höchste Sicherheitsstandards und sind 100% eIDAS-, OZG- & DSGVO-konform.

- ✓ Vollautomatisierte Identitätsprüfung für natürliche Personen
- ✓ Unternehmensverifizierung direkt über amtliche Register
- ✓ Ideal für Behörden, öffentliche Verwaltungen & eGovernment-Plattformen



PERSONENPRÜFUNG USER FLOW

Neue Überprüfung



Natürliche Person

Sie möchten eine einzelne Person überprüfen, die nicht im Handelsregister eingetragen ist. Zum Beispiel Privatmandate, Einzelunternehmer oder Personen mit Gewerbeschein.



Unternehmen

Sie möchten eine juristische Person (GmbH, uG, AG etc.) oder Personengesellschaft (OHG, GbR etc.) prüfen, die im Handelsregister eingetragen ist.

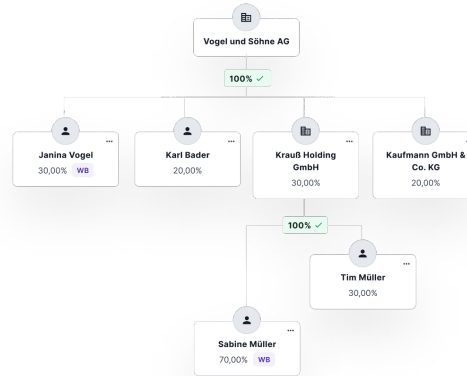

1 Hohes Risiko

Ist ein Teil der Geschäftsstruktur in einem Drittstaat?

☒ Ja

Ist ein Teil der Geschäftsstruktur auf einer Sanktionsliste?

☐ Nein

Ist ein Teil der Geschäftsstruktur auf einer Terrorv...

☐ Nein

1 Mittleres Risiko

Ist ein Teil der Geschäftsstruktur im EU-Ausland?

☐ Nein

Ist ein Teil der Geschäftsstruktur auf der PeP-Liste?

☒ Ja

Fall anlegen & neue Prüfung starten

Ob Privatperson oder Unternehmen – wir erfüllen alle rechtlichen Anforderungen für jeden Anwendungsfall. Mit schneller Integration und vollständiger Übersicht über Ihren gesamten Mandantenstamm

Automatisch vorausgefüllte Daten für einen schnellen Workflow

Ihr Mandant wird automatisch zur Identitätsprüfung eingeladen. Die Datenprüfung und -ergänzung erfolgt in nur wenigen Minuten

Ergebnisse erhalten & Risiko einschätzen

Ergebnis der Listenabgleiche mit PeP-, Sanktions- und Terrorlisten inkl. revisionssicherem Report

EUDI Wallet & Connector

Mit Nect schon heute zukunftssicher aufgestellt!

Bis 2026 muss jeder EU-Mitgliedsstaat eine Wallet für seine digitalen Ausweise bereitstellen. Mit der Nect Wallet und dem EUDI Wallet Connector erfüllen Sie bereits heute alle regulatorischen Anforderungen und erreichen mehr Bürger:innen: Denn neben der Personenidentifizierung über die eID bietet Nect zusätzliche Verfahren, um auch alle anderen Personen ohne eID zuverlässig zu identifizieren –



technisch wie regulatorisch abgesichert. Unsere Lösung basiert auf einer modularen und flexiblen Architektur, die sich nahtlos an die Anforderungen der kommenden EUDI Wallet-Infrastruktur anpasst. Die Nect JumpPage ist mehr als nur der Einstieg in den Identifizierungsprozess – sie ist eine strategische Schnittstelle: Sie leitet Nutzer:innen dynamisch in den jeweils passenden Ident-Prozess – heute in die Nect Wallet, morgen in eine EUDI Wallet. Diese Fähigkeit ist bereits heute produktiv im Einsatz und gelebte Praxis. Nect bietet die Vertrauensebene, die nicht nur verschiedene digitale Wallets miteinander verbindet, sondern auch je nach Situation automatisch die passenden Zugangsdaten oder Nachweise auswählt – genau abgestimmt auf den jeweiligen Anwendungsfall.

- ✓ Wallet-unabhängig & flexibel
- ✓ Zentrale Schnittstelle für neue Standards
- ✓ Zukunftssichere Ident- & Nachweislösung

Schon heute
eine Community
im zweistelligen
Millionenbereich



Digitale Steuerabgabe: Millionen nutzen Nect Ident über ELSTER

Um den Zugang für Nutzer:innen sicher und gleichzeitig einfach zu gestalten, setzt ELSTER auf Nect Ident. Die digitale Identifizierung ermöglicht eine schnelle, zuverlässige und sichere Anmeldung – ohne Papierkram oder persönliche Vorsprache.

So wird der gesamte Prozess für Bürger:innen deutlich einfacher und gleichzeitig behördenseitig effizienter.

- ✓ Digitale Registrierung direkt über die Nect Wallet App
- ✓ Zugang erneuern bei Passwortverlust oder abgelaufenem Zertifikat
- ✓ Alle Verfahren über eine Schnittstelle: automatisches Video-Ident, eID, ePass, Wallet-Ident
- ✓ Millionen Nect-Nutzer:innen können ihre digitale Identität sofort nutzen
- ✓ Schnell, sicher, medienbruchfrei – ohne Aktivierungsbrief

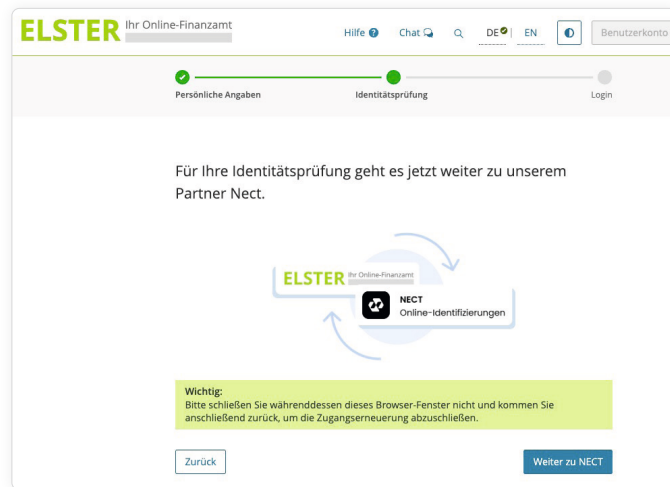

Sichere digitale Identifizierung für Versicherte und Krankenkassen

Mit der Anerkennung durch die gematik ist Nect Ident das erste Verfahren mit sicherheitstechnischer Eignung für die Telematikinfrastruktur. Versicherte können sich so künftig einfach per App für digitale Gesundheitsdienste wie die elektronische Patientenakte oder das E-Rezept identifizieren – ohne PostIdent, Wartezeiten oder Behördengänge.

- ✓ eGK-Anmeldung/ eGK PIN-Ausgabe – die digitale Identitätsbestätigung zur Freischaltung und PIN-Ausgabe der elektronischen Gesundheitskarte
- ✓ Nutzung der Online-Geschäftsstellen der Krankenkassen
- ✓ Erstellung der GesundheitsID für den Zugang zur ePA, E-Rezept und weiteren Leistungen





What's Nect?

Neben privatwirtschaftlichen Unternehmen setzen auch öffentliche Träger, und Länder auf die Nect-Technologie und gehen mit Sicherheit in ein digitales Morgen.

Starkes Netzwerk und Partner





Gestalten Sie mit uns die Zukunft der
digitalen Identität.

Werden Sie Teil der Nect-Community!

Großer Burstah 21
20457 Hamburg
Germany
sales@nect.com

Copyright © Nect GmbH

Alle Rechte liegen bei der Nect GmbH. Diese Ausarbeitung darf weder in Teilen noch im Ganzen reproduziert, vertrieben oder verteilt werden. Dies gilt in jeglicher Form (inklusive fotokopieren, faxen und auf sonstigem analogem und digitalem Weg) und aus jeglichem Grund. Jede Verbreitung bedarf der vorherigen schriftlichen Genehmigung der Nect GmbH.



let's connect
in 